

Classification by  
PN-B-04452

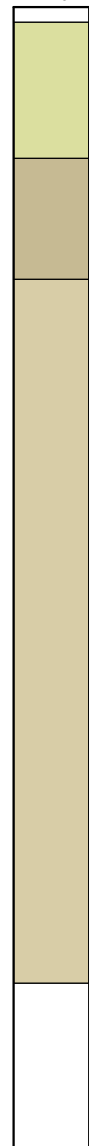

Piaski drobne

Gliny pylaste zwięzłe

Iły, ropy

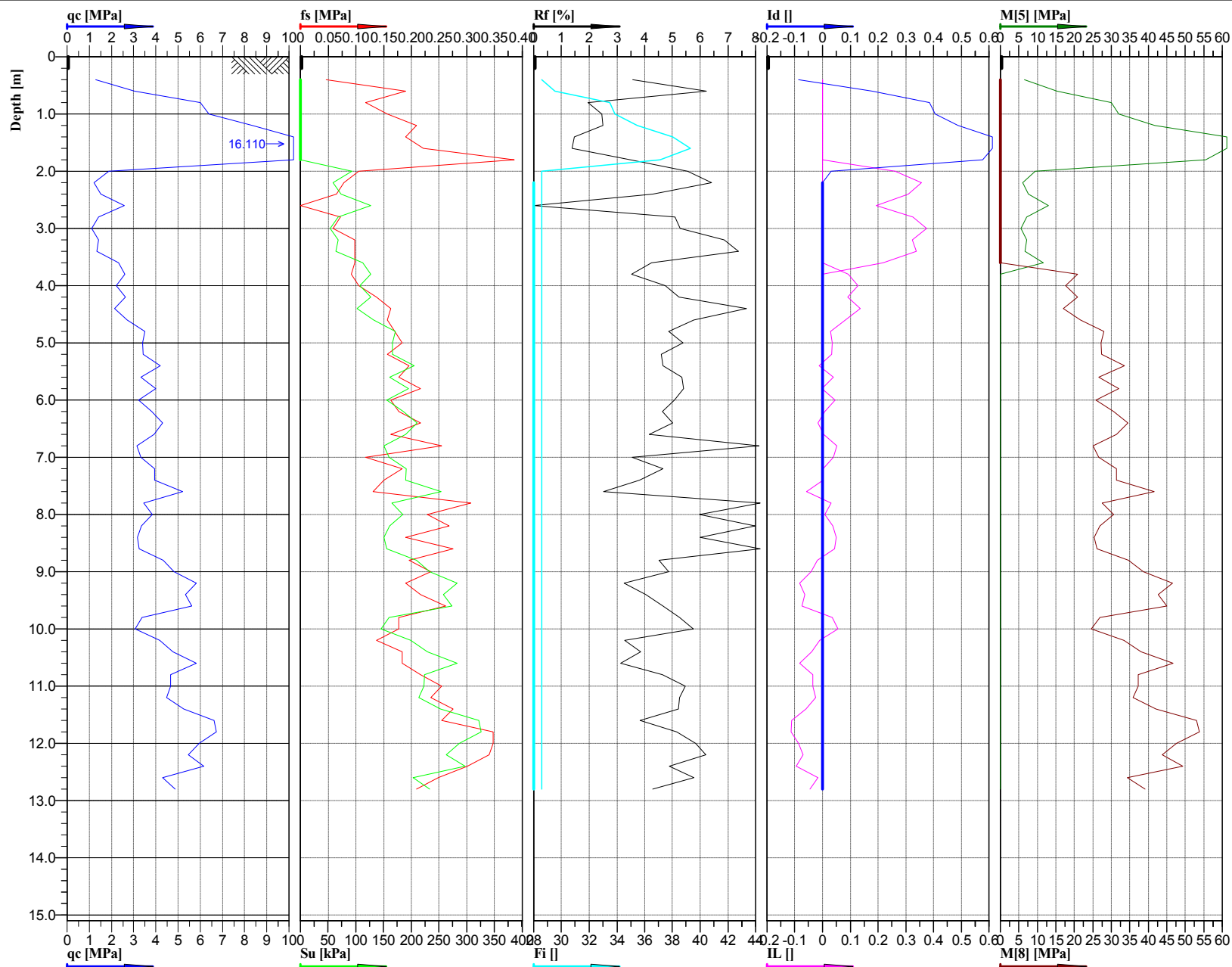

Cone No: 0  
Tip area [cm<sup>2</sup>]: 10  
Sleeve area [cm<sup>2</sup>]: 150



Location:	Obiekt 3.1WD-II	Position:	X: 5600925.9713 m, Y: 7587182.6141 m	Ground level:	183.52	Test no:	10/3.1WD-II
Project ID:	1690	Client:	ARCADIS Sp. z o.o.	Date:	2016-01-27	Scale:	1 : 100
Project:	S19 Nisko - Sokół Młp.			Page:	1/1	Fig:	
Zał. 3.A4.5 - Interpretacja wyników sondowań statycznych CPT.				Opracował: mgr inż. Wiesław Kozak		File:	3.1WDII 10.cpd